



18. DADOS HISTÓRICOS:

Este imóvel sempre pertenceu à família Teske, produzindo telhas e tijolos para a cidade de Braço do Trombudo e região. Atualmente produz somente tijolos cerâmicos

FONTE: HARRY TESKE

19. PROPRIETÁRIO: FAMILIA TESKE

ENDEREÇO: RUA BRUNO PLASTER - CENTRO

20. COMPART.	PISO	PAREDE	FORRO	COMPARTIM.	PISO	PAREDE	FORRO

21. PORTAS:	MATERIAL	BANDEIRAS	JANELAS:	MATERIAL	BANDEIRAS	OUTROS VÃOS:

22. ESCADAS:	DEGRAU	GUARD.CORP.	CORRIMÃO	23. MOBILIÁRIO SIGNIFICATIVO:

24. PLANTAS

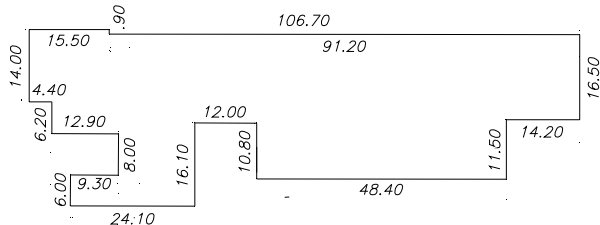

25. OBSERVAÇÕES  
Fachada principal

26. ÁREA DO TERRENO:  
21.601,00 m2

27. ÁREA DA CONSTRUÇÃO:  
2.665,00 m2

DATA: 20/09/06

28. PESQUISADOR: CARICE